



すぐ近く。 海と山と花と。

TATEYAMA TRIP



千葉・南房総
館山

千葉県館山市



千葉県館山市



※本冊子は、令和8年2月現在の情報を掲載しています。



すぐ近く。 海と山と花と。
**TATEYAMA
TRIP**



たびのはじまり。
自分らしいたび、
あたたかで、
おだやかな時、
南のまち、たてやまで。





館山産の食材を使った
ご当地ならではのメニュー。
ここだけが…、
館山でしか…を
堪能できる
ご当地グルメ、たっぷり。

ご当地だから。



館山の美味しいものと言ったら、
海の幸、お寿司…、
びわ、いちじく、いちじく…。
美味しいものをさらに、
匠の技やオリジナルテイストを加えて、
「ご当地グルメ」で絶賛、売り出し中。
それだけの旅も美味しい、面白い。
季節が変わって、
また、味わいの旅もい。

ご当地グルメに 出逢う「たび」



たんやまグルメ
あみち



たてやま
ならでは

たてやま グルメあるき



Café123 (カフェひふみ)

ひふみ養蜂園の菜の花はちみつが
隠し味のマイルドなひき肉カレー
とハンバーグ付き。

館山市八幡515 ☎0470-23-5348



TATEYAMA BOOST CURRY

ルーは、20種類以上のスパイスに赤ワインを加え
牛すね肉をトロトロに。あらびきウィンナーを搭載。

館山市正木622 南房総コンテナキッチン内
☎070-2369-7543



まるへい民宿 (MARUHEI'S KITCHEN)

まるへい名物「ピンチョウ焼100%」で仕込
んだ「サンガ」、そこにアクセントの焦がし
黒麻油が効いた斬新なカレー。

館山市沼985-10 ☎0470-22-2803

海上自衛隊館山航空基地のある館山な
らではの「海自カレー」が2023年2月
に館山市内5店舗で発売開始。

館山の自衛隊のまるやかで風味豊かな
エッセンスはそのままに、各店舗のア
レンジを加えて、オリジナルスプーン
で食することができます。

※写真と実物の商品は多少変更されて
いる場合があります。



Photon325

千葉県産のポークを中心に館山産ジャムで
煮込んだ、野菜ゴロリカレー。

館山市北条1843-8 ☎090-6944-5685



館山リゾートホテル

デーオーカレーをベースにポークと野菜で
仕上げたまるやかな中辛カレー。

館山市小沼352 ☎0470-29-2100

たてやま海自カレー



たてやま グルメあるき

たてやま
ならでは



一の重 「海鮮」



二の重 「野菜」



三の重 「寿司」



特製 三段どんぶり重



季節のデザート



館山 海鮮丼



職人の技が活きる
海の幸の本格派が贈る
旬の魚たちを表す「海の花」
店名そのままの魚介の花が広がります。

たてやま旬 海の花

館山市北条2903
☎0470-25-5151



館山の海の幸、総本山
磨きがかかった極上のネタ
旬の地魚を提供する「波奈」
の味にさらに磨きをかけました。

波奈総本店

館山市北条2619-6
☎0470-22-1385



オーシャンビューの宿で
海の幸と癒しの時を堪能
オーシャンビューの絶景レ
ストランで味わう「海鮮
丼」は、食欲をより一層掻
き立てます。

休暇村館山

館山市見物725
☎0470-29-0211



眺望千里の温泉と
海の味覚に出会う宿
自家源泉の「美肌の湯」を
楽しめる、人気の湯宿。

たてやま温泉 千里の風

館山市藤原1495-1
☎0470-28-2211

かんべレタス

神戸地区の冬レタスは、無霜地帯の気候がもたらす高級感あふれる食材のひとつ。



レタス狩り

●安西農園(百笑園)
館山市藤原837
☎090-8119-7032



レタス巻きやレタスドレッシングも開発。市内で販売中。



しやしやしやし。冬のレタス。

「かんべレタス」はその甘味と食感が絶妙。冬暖かい館山だからこその特産物。

菜花(ナバナ)

春の黄色い絨毯を作る「菜の花」。食用のナバナも、館山の冬の産品で、とれたては新鮮そのもの。



なめろう

あじなどのたたきが素材の味そのままに美味しい家庭の味わい。諸説ありますが、「皿までなめろう」と漁師が皿をなめるほどおいしいことからこの名前がついたと伝えられている郷土料理。



さんが焼き

なめろうを漁師が山へ持っていった時に、蒸したり、焼いたりして食べたところから「山家(さんが)焼き」と呼ばれたそう。

海の美味しい。

海のまちだから、やっぱり「海の幸」かな。とれたて、って本物、ってあるんだね。



房州 鮓

房州と呼ばれる南房総・館山では、昔から握りの大きな「房州鮓」が定番。今でもその名残で、ネタ、シャリの大きいのが特徴。



館山さんが

Sea級グルメ®

「Sea級グルメ®」とは、「ぜひ多くの人たちに味わってほしい」と自信をもっておすすめできるもので、地元で水揚げされた水産物を使用し、古くから名物として親しまれ、地域の魅力を活かして創られたものです。

※「Sea級グルメ®」は、一般社団法人ウォーターフロント協会の登録商標です。



おみやげは地元の商店街で

- 花菜っ娘（房洋堂）
- 牛乳せんべい（加藤菓子舗）
- ちいずさぶれ（ピース製菓）
- びわのしずく（ピース製菓）
- 凧どら（菓子匠やまもと）
- 城山最中（菓子匠やまもと）
- 花まるタルト
（道の駅グリーンファーム館山）
- 館山328ミルクメットブディング
（海辺の小さなプリン屋さん MARUHEI）
- 房総いちごみるくラスク
（海のマルシェたてやま・パティスリー
ソラネル）



須藤牧場低温殺菌ノンホモ牛乳



かんべレタス



五代目吉田米屋の甘酒

認定品は9品!
（2026年3月現在）



おいしいもの、
探すたび、
たてやまで。

館山ブランド認定品



「地域に誇れる食」をコンセプトに地域内の優れた一次産品、加工食品を館山のブランド品として認定。高品質、地域ならではの、安全・安心などをクリアした逸品。



いちごスイーツ

温暖な気候の館山では冬知らずの12月に美味しいいちごが仕上がってきます。大粒で、甘みたっぷりのいちごは「いちご狩り」などで楽しめます。この時期、館山市内の飲食店では、いちごスイーツ真っ盛りです。



苺のショートケーキ

館山なぎさ食堂
館山市館山1564-1 2F
（渚の駅たてやま）
☎0470-28-4927



いちご餅（8粒入）

ピース製菓
館山市北条1866
☎0470-22-0699



いちご大福（紅・黒）

房洋堂 銀座店
館山市北条1804
☎0470-23-5115



苺ケーキ

珈琲館サルビア
館山市北条2576
☎0470-23-2341



いちじくスイーツ

秋に穫れる館山の旬のいちじくは、大きくて養分たっぷり。の地元産いちじくを使って、オリジナルの「いちじく寒天」を開発。さらに、その寒天を使って美味しく仕上げたパフェやサンデーは、秋の人気グルメです。

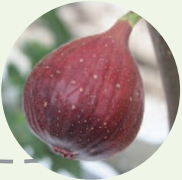

いちじくタルト

バター風味豊かなタルト。濃厚な甘さのいちじく。

プチアンジュ
館山市館山1212-1
☎0470-49-5791



いちじくKANTENの生ソフトサンデー

見た目も嬉しい華やかなサンデー。

MAKANA
館山市正木1723-1
☎0470-27-3100

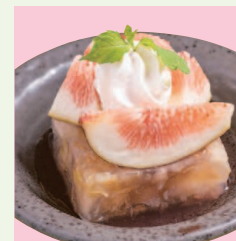

いちじく寒天

シンプルで食べやすい、生いちじくの食感が味わえる。

居酒屋 ふくべ
館山市新宿5-1
☎0470-23-5722

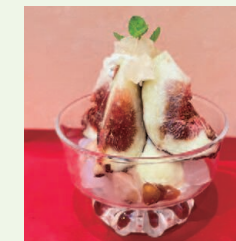

館山いちじくKANTENサンデー

季節のソルベと生いちじくを一緒に。

トックブランシュ
館山市南条238-1
☎0470-25-5524

事前
予約制

※「館山産のいちごスイーツ」は例年、12月下旬から4月頃までの冬の期間に提供できます。収穫の都合などにより時期、商品メニューは変わることがあります。

※「館山のいちじくスイーツ」は例年、9月初旬から10月下旬までの約2ヶ月間、館山で収穫できる地元産いちじくを使っています。収穫の都合などにより時期、商品メニューは変わることがあります。



崖観音
詳しくはP17



城山公園

早春に梅、椿。春に桜、つつじ。花に囲まれた天守閣が見守る花の公園。



花のかまくら

JR館山駅に春の間設置される花で彩った「かまくら」。



房総フラワーライン

館山の下町交差点から南房総市和田町にかけて、46キロにわたる海岸線の道路。平砂浦の菜の花は1月から3月頃が見頃。



時がゆったり。
おだやかに。

海に囲まれた館山は、
暖流黒潮のおかげで
海岸線の気温が氷点下にな
ることはほとんどありません。
霜が降りない「冬知らず」のま
ちは、
1・2月の寒さのなかでも
ぽかぽかと陽春の日差しが。





道の駅グリーンファーム館山

館山の観光と農水産業をつなぎ、「食」や「収穫」の体験を通して新しい房総の魅力を発見できる体験型の道の駅です。

マーケットでは、地元の農家自慢の旬の野菜や果樹、地元作家の工芸品などが集まり、加工品やおみやげ品も充実。オリジナルスイーツも。



袖ヶ浦の人気店「のうえんカフェ」が南房総地域に初出店！
テイクアウト専門店の生シェイクやソフトクリームを提供する「須藤牧場」、ジビエを使ったハンバーガーを提供する「TATEYAMA BURGER」など軽食も。



営業時間

- マーケット 9:00~17:00
- のうえんカフェ館山 10:30~16:30 (L.O.)
- グリーンファームBBQ 10:00~16:00
- 須藤牧場 10:00~16:30 (L.O.)
- TATEYAMA BURGER 10:00~16:30 (L.O.)

館山市稲274 ☎0470-29-7015
休業日 無休（臨休あり）



沖ノ島

手付かずの自然が多く残っている、歩いて渡れる無人島。夏は海水浴に、冒険体験も！



心地いい、
潮風とともに。



海辺の広場

館山湾に生息する魚や生き物がいる磯場の水槽。観察や、エサやり体験も。



“渚の駅”たてやま

さかなクンが名誉駅長の人気施設。館山湾の魚がいる水族館や、渚の博物館、レストラン、お土産や地元の野菜が買えるマルシェと充実の施設。



海のマルシェたてやま<1F>

地元産の新鮮な魚や野菜、お土産品がズラリ。

館山なぎさ食堂<2F>

デッキ越しに館山湾が見える、旬の味覚が自慢のレストラン。

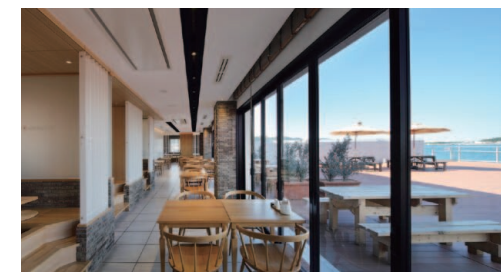

崖観音（大福寺）

断崖に張りつくようにして朱塗り舞台造りの観音堂がある。本尊は、観音堂内陣の自然の壁に刻まれた磨崖十一面観音立像。眼下には館山湾が一望できる。
館山市船形835



悠久の時を感じる。古と伝統。

安房の地にはじめて神様が降り立った安房神社。
安房一の宮として、
はりつめた空気が凜とさせる。
静寂と幸運の館山のパワースポット巡り、
ここから。

安房神社

創祀は2670年以上前に遡るといわれる、安房国一の宮。上の宮には産業の総祖神・天太玉命が、下の宮には阿波徳島の忌部一族を率い房総開拓を成遂げた天富命が祀られている。
館山市大神宮589



安房高野山 妙音院

里見義康が高野山から僧を招いて創建した妙音院。一周約15分の安房高野山八十八ヶ所霊場がある。写経体験も。
館山市上真倉1689



那古寺

坂東三十三観音札所の結願寺。国重要文化財の銅造千手観音菩薩立像をはじめ、木造阿弥陀如来坐像、多宝塔など多くの文化財がある。観音堂内陣にある入母屋造り総ケヤキの厨子も見応えあり。
館山市那古1125





紅葉（城山公園）



中秋の名月と館山城

洲崎灯台

房総半島西端に建つ高さ15mの灯台。富士山や伊豆大島、三浦半島などが望める絶景ポイントでもある。

館山市洲崎1043



鶴谷八幡宮

安房国の総社。鎌倉時代に現地に遷座、社名も鶴谷八幡宮と改名され里見一族により篤く崇敬された。拝殿向拝格天井に広がる彫刻「百態の龍」（市文化財）は、安房を代表する彫工後藤義光によるもの。

館山市八幡68



やわたんまち

（安房国司祭 鶴谷八幡宮例大祭）

安房神社をはじめとする近隣の神社から10基の神輿と5台の山車やお船が出祭する、平安時代から続く伝統ある安房地方最大のお祭りです。地元では「やわたんまち」として親しまれ、江戸時代から続く農具市や出店も立ち並び、2日間にわたる勇壮な祭りは、大勢の人出で賑う。鶴谷八幡宮境内に集結した神輿が、豪快に「もみ」や「さし」を繰り返す勇壮な姿や、山車のお囃子に酔いしれる。平成16年に県無形民俗文化財に指定。



洲崎神社

石橋山の合戦に敗れて安房へ逃れた源頼朝が戦勝祈願した神社。妻・北条政子の安産祈願を行うなど厚い崇敬をうけたといわれている。安産・航海安全・豊漁・再起を祈願するご利益が。

館山市洲崎1344



岬を守る、洲崎灯台。
源頼朝のいわれが残る洲崎神社。
大地から、空から、
みなぎる空気が、
ゆったりと。

おだやかに。たおやかに。

里見のふるさと

館山城跡・戦国武将里見氏のふるさと、南総里見八犬伝ゆかりの地、たてやま。

館山の中心部は戦国時代に里見氏が館山城を構築し、その城下町となった場所。
里見氏は江戸時代に曲亭馬琴が著した歴史小説「南総里見八犬伝」のモデルとなった武将で、館山市は里見八犬伝ゆかりの地です。



八犬伝博物館

城山山頂にある八犬伝博物館は、安房の名門里見氏9代目義康が居城とした館山城の城跡に建てられた。3層4階の天守閣を模して造られたこの博物館は昭和57年秋に開館。『南総里見八犬伝』をテーマに、錦絵や辻村ジュサプロー作の伏姫人形などが展示され、天守からは市街地を一望できる。



博物館本館



城山 梅園



八遺臣の墓

八犬伝博物館には、「南総里見八犬伝」に関する書物や錦絵などが展示されています。

里見のまちづくり

里見氏と南総里見八犬伝のふるさととして、ゆかりある里見のイベントを開催中。天守閣を望みながらの「スカイランタン®」や縁の地を巡る「タクシー・バスツアー」などイベントを開催中。



芳流閣両勇動
(芳流閣屋根上の信乃と現八)

館山市立博物館所蔵



「南総里見八犬伝」

江戸時代の作家・曲亭馬琴が全106冊に渡って著した歴史長編小説。「読本」(よみほん)というジャンルに分類され、文化11年(1814)に刊行開始、28年の歳月をかけて天保13年(1842)に完結しました。

戦国時代の「安房国」(現在の千葉県南部)を拠点に活躍した武将・里見氏を題材に、八犬士が活躍する小説です。



館山市立博物館所蔵

温泉・海鮮・水平線

たてやま温泉郷

たびの醍醐味、絶景の温泉風呂。
湯気の向こうに、富士山が見える。
伊豆大島が見える。
たてやまならではの、
温かな時間、ごゆっくり。

「たてやま温泉郷」は鏡ヶ
浦の海景色や夕景が望める
湯宿、家族向けの貸し切り
露天風呂など多彩な温泉宿
が20軒。



館山市温泉事業組合

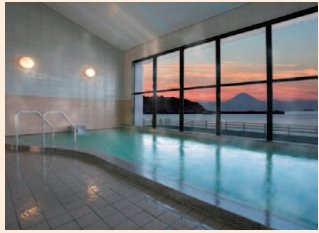

休暇村 館山

館山市見物725
☎0470-29-0211
●客室数：77 ●収容人数：242



鳩山荘 松庵

館山市見物787-2
☎0470-29-2311
●客室数：33 ●収容人数：110



おさしみの宿 たろべ

館山市塩見225
☎0470-29-1188
●客室数：11 ●収容人数：40



お宿 やまもと

館山市沼974
☎0470-22-2671
●客室数：9 ●収容人数：40



ホテル川端

館山市西川名855
☎0470-29-0341
●客室数：12 ●収容人数：50



ホテル洲の崎 風の抄

館山市洲崎198-1
☎0470-29-0301
●客室数：14 ●収容人数：57



たてやま温泉 千里の風

館山市藤原1495-1
☎0470-28-2211
●客室数：40 ●収容人数：141



百年古民家 Auberge 季の音

館山市山本695-1
☎0470-28-5567
●客室数：6 ●収容人数：20



館山リゾートホテル

館山市小沼352
☎0470-29-2100
●客室数：144 ●収容人数：383



平砂浦ビーチホテル

館山市伊戸1535
☎0470-29-1100
●客室数：38 ●収容人数：160

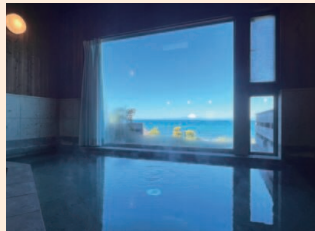

人魚の湯 旅館海紅豆

館山市大賀85-1
☎0470-23-1212
●客室数：9 ●収容人数：33

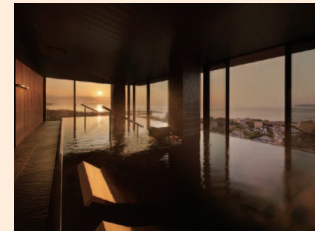

THE SHINRA

館山市塩見284-1
☎0470-29-1233
●客室数：24 ●収容人数：56



たてやま温泉 夕日海岸 昇鶴

館山市八幡822
☎0470-23-8111
●客室数：28 ●収容人数：100



南房総館山 鏡ヶ浦温泉 rokuza

館山市那古1672-88
☎0470-20-5693
●客室数：18 ●収容人数：46



The Villa J1~J1ウェルネス

館山市北条1897-20
☎0470-29-7700
●客室数：2 ●収容人数：16

温泉準備中
(令和8年2月現在)



愛犬と楽しむ宿 じゃぱり館山

館山市浜田188
☎0470-29-3915
●客室数：9 ●収容人数：32



ペンションマーメイド

館山市布沼1207
☎0470-28-1517
●客室数：6 ●収容人数：14



サンゴの湯 やどかり

館山市波左間230
☎0470-29-1160
●客室数：12 ●収容人数：30



たてやま鏡ヶ浦温泉 館山シーサイドホテル

館山市八幡822
☎0470-22-0151
●客室数：42 ●収容人数：192



海の湯宿 花しぶき

館山市塩見233-4
☎0470-29-0236
●客室数：17 ●収容人数：82



PM12:30

お買い物も。食事も。
やっぱり、道の駅。



道の駅グリーンファーム館山

観光と食をつなぐ2024年2月オープンの道の駅。
収穫体験やマーケットでは、地元館山ならではの
感じることができる。
館山市稲274 ☎0470-29-7015



PM14:30 甘いもの。我慢できないおいしさ。

Café 123(カフェひふみ)

はちみつ商品がズラリの「ひふみ養蜂園」なら
では「巣蜜ソフトクリーム」が人気。
館山市八幡515 ☎0470-23-5348



女子旅 たてやま巡り

自分色の美味しい時間



AM10:00

まずはお祈り。

安房神社

創祀は2670年以上前と言われる、安房国一の宮。「安房のルーツ」はここに。
館山市大神宮589



AM11:00 冬はやっぱり、いちごかな。

いちご狩り

甘い香りいっぱいのハウスの中で、摘み
たてのいちごが食べられる「いちご狩り」。

- 館山いちご狩りセンター
(JA安房館野支店内)
館山市山本257-3 ☎0470-22-3466
- 館山観光いちご狩りセンター
(とよふさいちご園)
館山市大戸16 ☎0470-22-4717



2日目

潜って、もぐって。
発見あるかな。



沖ノ島

海辺のお宝さがしは手つかずの自然が残る無人島・沖ノ島で。冒険のような時間を過ごそう。

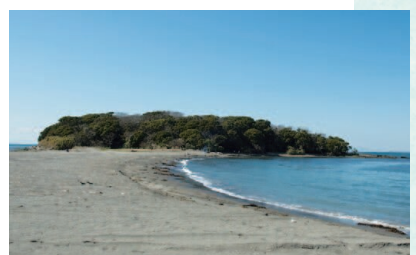

海辺の鑑定団

海辺を中心とした自然体験プログラム、環境保全活動をしている。
館山市沼979 ☎0470-24-7088



SUP

やってみたかった、私が。

親子旅
たてやま巡り
蒼い時間を過ごす

1日目



乗った。
のった、のった。

SUP、サーフィン、マリンスポーツ、海のまちならではのマリンスポーツ体験あちこちで。

さかなクン、いっぱい。

“渚の駅”たてやまの「さかなクンギャラリー」はさかなクンの魅力がぎゅっと詰まった小さな博物館。



海辺の広場

館山の海を再現した磯場の水槽に、館山湾に生息する魚や生き物がいっぱい。



“渚の駅”たてやま

みなとオアシスとして、ギャラリーや博物館、磯場を再現した海辺の広場、お土産、レストランが併設された海辺のスポット。

館山市館山1564-1
☎0470-22-3606



颯爽と。
サイクリングで、
新しい楽しみ方を。



館山市内貸出乗捨可能施設

- たてチャリ サイクリングステーション
(館山市観光協会 西口)
☎0470-22-2000 9:30~17:00
- JR館山駅(東口) JRバステック館山売店
☎0470-25-7720 9:30~16:30
- “渚の駅”たてやま ☎0470-28-5223
レンタサイクル専用
☎0470-22-3606 9:00~16:45

電動アシスト付き自転車レンタル料金

- 2時間以内……………600円
 - 3時間以内……………900円
 - 4時間以内……………1,200円
 - 5時間以内……………1,500円
 - 5時間以上……………1,800円
 - 乗り捨て……………2,800円
- ※子供用自転車(料金:1日1,000円)
※コンパクトタイプもあります。



スポーツ自転車

★クロスバイク(アルミ製)



- 利用時間 9:30~17:00
- 1日……………3,000円
- 2日目(10%割引) ……2,700円



★ロードバイク(カーボン製)



- 利用時間 9:30~17:00
- 1日……………5,000円
- 2日目(10%割引) ……4,500円

さわやかな海風。
静けさを感じるまちの空気。
心地いい自転車の旅。
レンタサイクル充実中。



Eバイク

■自転車ラックバス

千葉県内初となる自転車をバス前面に2台積載可能な路線バスが運行中です。

- ご利用料金…………… 100円+乗車料
- 運行区間
洲の崎線 館山駅一相の浜間



■レンタサイクル

たてチャリ サイクリングステーション(館山市観光協会)には、多彩なレンタサイクルを用意。本格派向けのスポーツタイプや街乗り用、親子でサイクリングできる子供用も。



ミニベロ

**館山
街なか
ポタリング** 約
23
km

- 館山駅西口(スタート)**

約5km ▼ (約20分)
- 船形海岸**

約0.6km ▼ (約2.5分)
- 崖観音**

約1.1km ▼ (約4.5分)
- 那古船形駅**

約1km ▼ (約4分)
- 那古寺**

約2.5km ▼ (約10分)
- 鶴谷八幡宮**

約0.3km ▼ (約1分)
- 槇の生垣**

約3.5km ▼ (約14分)
- 妙音院**

約0.8km ▼ (約3分)
- 城山公園(館山城)**

約4.1km ▼ (約16分)
- 沖ノ島**

約3.5km ▼ (約14分)
- “渚の駅”たてやま**

約1.2km ▼ (約5分)
- 館山駅西口(ゴール)**



23kmポタリング

約23キロの標高差の少ない「街なかポタリング」。海沿いのコースから、崖観音、那古寺、館山城と館山の名所を巡る。



13km南コース

約13キロ、気軽にポタリングを楽しみながら、妙音院、城山公園、沖ノ島、“渚の駅”たてやまなど、おすすめスポットへ。



**館山
街なか
南コース** 約
13
km



- 館山駅西口(スタート)**

約3km ▼ (約12分)
- 妙音院**

約0.8km ▼ (約3分)
- 城山公園(館山城)**

約1.8km ▼ (約7分)
- 沖ノ島**

約3.5km ▼ (約14分)
- “渚の駅”たてやま**

約1.2km ▼ (約5分)
- 館山駅西口(ゴール)**



とうもろこし狩り 6月～8月
レタス狩り 12月～3月
 ●安西農園(百笑園) ☎090-8119-7032



みかん狩り 11月～12月
 ●フルーツの丘 ☎0470-30-8737



みつろうラップ体験

ミツバチを飼育し、はちみつを販売する「ひふみ養蜂園」。ミツバチが生み出してくれる天然の蝋から世界に一つだけの繰り返し使えるみつろうラップが作れる。何度でも使えるSDGs体験に。
 ●ひふみ養蜂園 蜂の駅 ☎0470-22-2353



やってみよう！酪農体験

牧場体験(牧場案内・母牛のごはんあげ等)
農場仕事見学+子牛のお世話体験(夕方)



須藤牧場では、温暖な館山で牛にこだわり、生乳を自社ブランドでお届けしている100年続く牧場。本物の現場で、牧場体験ができる。
 ※団体(30名様以上)用
 ●須藤牧場 ☎0470-28-4035

いちじく狩り

秋の味覚「いちじく」は、ポリフェノールたっぷりのヘルシーフルーツ。こちらの農場では例年、8月中旬から10月下旬にかけて、いちじく狩りが楽しめる。

8月～11月頃
 ●館山/パイオニアファーム
 ☎0470-29-7209

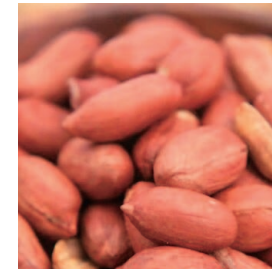

落花生収穫体験

ピーナッツ専門店が開催する落花生の収穫から調理、試食までできる農業体験。時期によってはとうもろこしやさつまいもの収穫体験も。(夏～秋)
 ●木村ピーナッツ ☎080-1150-1699 (体験ご予約専用電話)



稲刈り体験

9月下旬
さつまいも掘り
 10月～11月上旬

落花生の収穫
 9月中旬～10月下旬

そら豆の種まき
 10月下旬 種まき
 11月下旬 植付け



●ペンション スズキアグリ
 ☎0470-22-6959



自分の手で
 大地から、恵み感じる体感時間
 〈収穫体験〉

館山で季節の野菜、農産物を
 肌で感じる「収穫体験」を。
 「旬」があること、貴重なこと。



海釣り体験

釣り道具一式、手ほどき含めて、手ぶらで釣りに挑戦できる。おすすめの釣り場で、3時間コースや一日コースなどを楽しめる。

- まるへい遊び隊
(海辺の小さなお宿 まるへい民宿)
- ☎0470-22-2803



観光定置網

漁師と一緒にの船で、勇壮な定置網体験をしませんか？ ※要事前予約

- 坂田漁港 やまと丸
- ☎0470-29-0025 / 坂田漁港 / 5:00出航



ちょこっと海散歩

館山湾から沖ノ島の雄大な海景色が楽しめる海上クルーズ。観光遊覧船。

- “渚の駅”たてやま隣接・館山夕日橋ふもと
- ☎0470-28-5822 (要問い合わせ)



たてやまだから、できる！
海を感じる、自然を感じる
〈体験・アトラクション〉



ダイビング スノーケリング

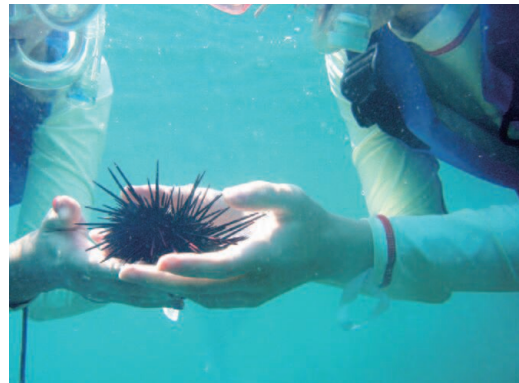

ダイビング・スノーケリング

海辺の街ならではの、海中探検ができるダイビングやスノーケリングなど、本格的なものから初心者向けまでショップやスクールがある。安全・安心のコース、プログラムも用意。自分の楽しみ方にあわせて、館山の海を体感して!!

- 沖ノ島ダイビングサービスマリンスノー
☎0470-29-5182
- 館山ダイビングサービスSARA
☎0470-29-7660
- 西川名ダイビングサービス
☎090-5153-3521
- シークロープダイビングスクール
☎0470-29-1575

ご案内は
館山市観光協会 ☎0470-22-2000



ウミホタル観察

きれいな海に生息するといわれる「ウミホタル」。青白い光を発光する瞬間を見逃さないように。

- ※「ウミホタル観察会」は夏の開催。
- また旅倶楽部 ☎0470-28-5086



館山野鳥の森

「日本森林浴の森100選」「ちば眺望100景」にも選ばれている広さ22.4haの散策にぴったりの森。トレッキングや工作体験もできる。

- 館山野鳥の森 ☎0470-28-0166

海辺の体験



沖ノ島無人島探検

無人島・沖ノ島を巡るガイドツアー。北限域のサンゴを育む沖ノ島周辺を含む貴重な自然に囲まれてガイドの解説で学びができる。

- たてやま・海辺の鑑定団 ☎0470-24-7088



サンゴに出会える シュノーケリング体験

サンゴ観察、生き物や魚たちと触れ合うことができる沖ノ島の海中観察体験。



ちょい投げ釣り体験

ちょっと釣りを体験してみよう、という方に。親子で「はじめての釣り」を楽しむのにぴったり。

ふるさと納税

館山市から始めてみませんか？

ふるさと納税とは

ふるさと納税は地方自治体への寄附を通じて税金の控除を受けつつ、地域社会の活性化や地域振興に貢献する仕組みです。



観て、巡って、たびしたその先に。

館山で過ごす、館山で暮らす。

移住する、定住するを考える方へ。

館山市返礼品 (一部を紹介します)



●ピーナッツアイス



●イセエビ



●ハチミツ



●地魚干物



●牛乳

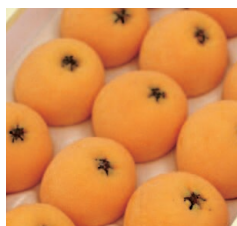

●房州びわ

皆様のご寄附は、館山市のための様々な用途に活用させていただきます。

1万円のご寄附で3000ポイントの観光券を進呈



館山市内の宿泊施設や体験施設でご利用できる「エンジョイ館山観光券」。マリンスポーツなどのアクティビティ、オーシャンビューの露天風呂や新鮮な魚介類を使ったお食事が堪能できる宿泊施設など、「エンジョイ館山観光券」を使って、館山旅を満喫してください。



お問合せ

館山市 雇用商工課 ふるさと納税係 ☎0470-22-3147



4つのステップで移住までのハードルを乗り越えよう！

① ゴールの共有 ▶ ② 訪問

移住相談の第一歩は、
目的を明確にし、共有することです。

海に見える暮らし、山に囲まれた暮らし…、子どもを田舎でのびのび育てたい…、などは、具体的な目的を明確にしましょう。ゴールを共有することが移住相談の第一歩です。

百聞は一見にしかず。
現地を訪れて移住相談をしましょう。

メールや電話でも相談はできますが、対面がおすすめです。館山を訪れて、相談員と直接お話しください。候補地を巡り地域に空気を感じてみましょう。

③ 絞り込み ▶ ④ 計画

なぜこの地でなければならないのか、
よく考えてみましょう。

あなたの目的を実現できるまちは館山だけでは限りません。また、館山の地域内でもいろいろな土地柄があります。候補地をあげてもらいながら、絞り込んでいきましょう。

実現可能性100%を目指して
移住計画を立てましょう。

いよいよ移住先が決まったら、実現可能性100%を目指して計画を立てましょう。転職や学校の手続き、引越のタイミングなど、一歩ずつクリアして、道をひらきましょう。



住んでからを
考えるまち

館山市では移住相談窓口を開設しています。
住居のこと、仕事のこと、学校のことなど「住んでから」を一緒に考えます。

場所 館山市役所 4号館2F (館山市北条400-2)

開設日 月曜日～金曜日 9:00～16:00 ※土曜日は完全予約制

お問合せ ☎0470-22-3136 (館山市地域づくり課)

お問合せ
フォーム www.osekkai.org (NPO法人おせっ会)
※まずは、お電話でご予約をお願いいたします。



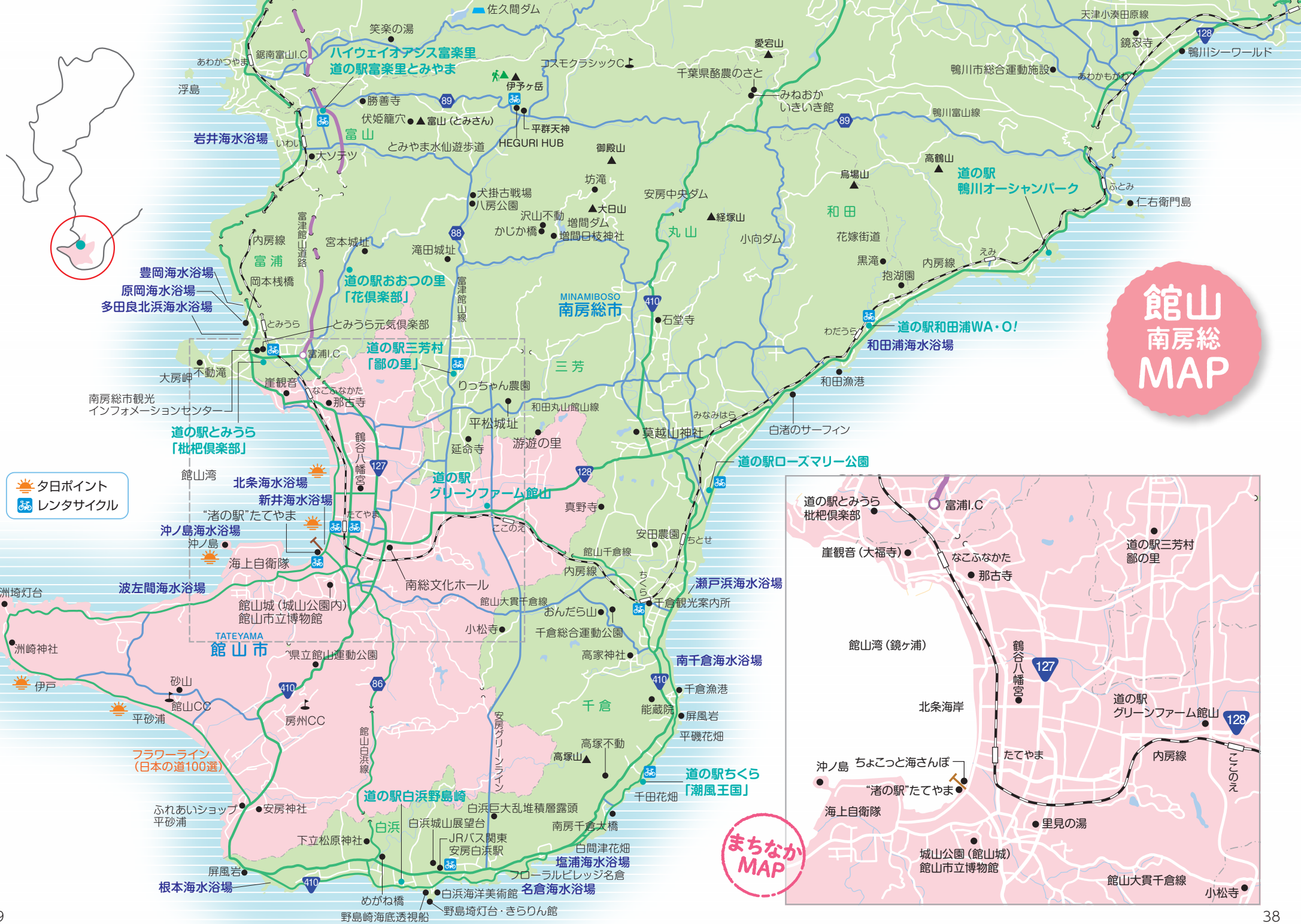

館山
南房総
MAP

まちなか
MAP

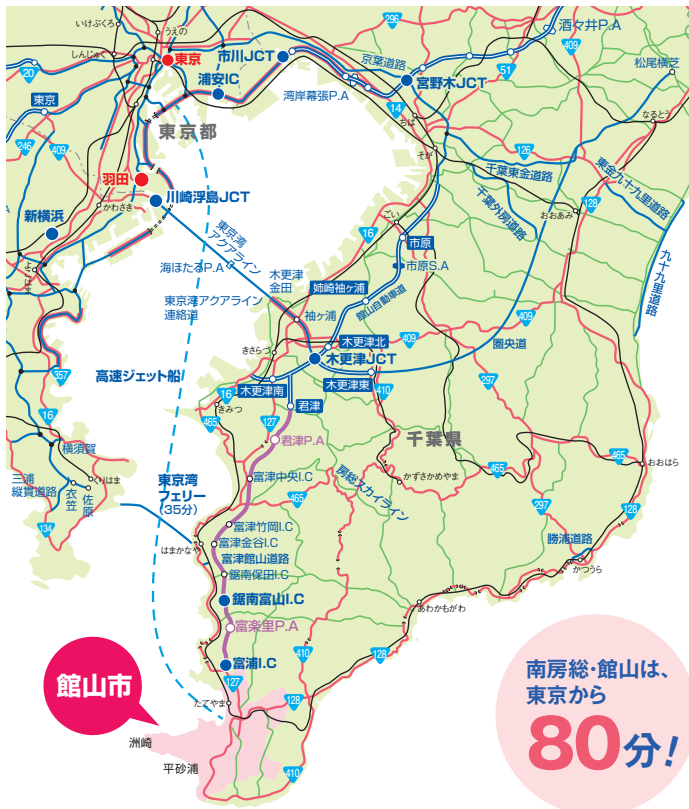

★東京湾アクアライン
「海ほたるPA」から
60分!

★幕張から… **70分!**
★蘇我から… **60分!**
★成田から… **80分!**

※表記時間は、自動車です。平常時の
のおおよその時間です。

南房総・館山は、
東京から
80分!

館山市

フェリーで

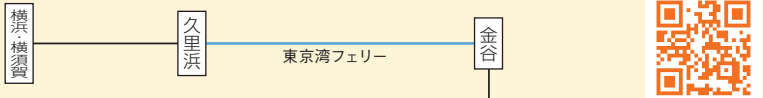

お車で



ACCESS

高速バスで

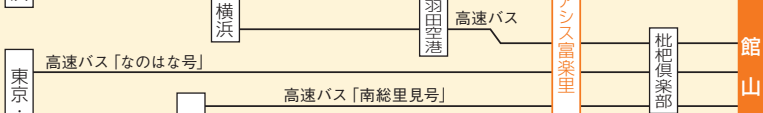

JRで

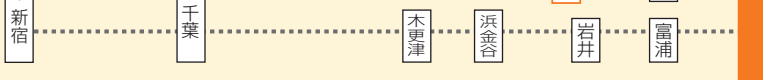

高速
ジェット船で

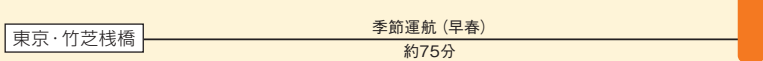

イベントカレンダー

1月

館山若潮マラソン大会
いちご狩り(～GW頃)
小塚大師初大祭
菜の花の見ごろ
(房総フラワーライン)

2月

高速ジェット船季節運航
茂名の里芋祭り

3月

高速ジェット船季節運航
梅の見ごろ(城山公園)

4月

桜の見ごろ
(城山公園・安房神社・那古寺)
北条海岸BEACHマーケット

5月

ダイヤモンド富士
館山わかしお
トライアスロン大会



6月

OCEAN+FEST TATEYAMA
北条海岸BEACHマーケット

7月

オープンウォータースイムフェスティバル
海水浴場開設
ダイヤモンド富士
北条海岸BEACHマーケット

8月

館山湾花火大会
いちじく狩り(～11月頃)
安房神社例祭
洲崎神社例祭



9月

安房国司祭やわたんまち
いちじく寒天フェア
北条海岸BEACHマーケット

10月

館山地区合同祭礼
里見のまちづくり事業
スカイランタン®

11月

紅葉の見ごろ(城山公園)
北条海岸BEACHマーケット

12月

レタス狩り(～3月頃)



花カレンダー

1月	2月	3月	4月	5月	6月	7月	8月	9月	10月	11月	12月
	ポピー										ポピー
						ひまわり					
		金魚草									金魚草
						百日草					
		ストック・菜の花				マリーゴールド					
	梅・椿			ハマビルガオ							梅・椿
			つつじ						カナリアナス		
水仙					さつき				コスモス		水仙

染まる、あかね色。

色とりどりのたてやまたび。

まだまだ、これから

たてやまトリップ。

